

INFORME ANUAL 2017

cáritas de san cristóbal de las casas, ac.



FOTO, Apoyo a afectados por sismo y desplazados en Chalchihuitan y Chenalhó

CARITAS DE SAN CRISTÓBAL DE LAS CASAS A.C.

PROLONGACIÓN BENITO JUÁREZ #8

SEGUNDO PISO. COL. MAESTROS DE MEXICO, SAN CRISTÓBAL DE LAS
CASAS, CHIAPAS, MEXICO



*Chalchihuitan, Casas parroquial.

FEBRERO 2018
INFORME ANUAL
VERSIÓN ELECTRONICA

Cáritas de San Cristóbal de Las Casas fue constituida en 1994 por el Obispo Samuel Ruiz García con el fin de ser una mano hacia los excluidos, no sólo en el ámbito de ayuda humanitaria (material) sino en la construcción de procesos alternativos, en la búsqueda de un mundo más igualitario y justo.

Desde los años 80, como parte de su Pastoral Social, la Diócesis de San Cristóbal de Las Casas comenzó a apoyar los procesos de organización campesina; sin embargo, fue hasta la siguiente década cuando la Asociación se constituyó formalmente para Organizar la solidaridad y distribuir la ayuda humanitaria a las comunidades desplazadas y a las víctimas de la violencia político-militar y los desastres naturales.

Y en 1997, atendió a las víctimas de la masacre de Acteal. Con el paso del tiempo, Cáritas de San Cristóbal de las Casas ha ido evolucionando de acuerdo a las necesidades de las 2,500 comunidades que atiende, diseñando y operando programas y proyectos que promueven la paz y la vida...

Cáritas actúa en 54 demarcaciones parroquiales de la Diócesis de San Cristóbal de las Casas, fortaleciendo e impulsando la intervención de grupos de trabajo común en sus procesos organizativos, productivos, solidarios y de desarrollo autogestivo. La organización apoya a quienes sufren empobrecimiento por estructuras injustas, fenómenos naturales y conflictos sociales, sin distinción de raza, religión, género o filiación política mediante un servicio educativo - financiero-organizativo- productivo, además del acompañamiento y seguimiento en sus procesos de desarrollo integral comunitario.

Objeto social:

Promover la participación organizada de la población indígena de escasos recursos, urbana y rural de Chiapas, en acciones que mejoren sus propias condiciones de subsistencia en beneficio de la comunidad a través de orientación social, educación y capacitación para el trabajo.(resumen)

Estrategia de intervención

MISIÓN:

Manifiestar la solidaridad a las personas que sufren empobrecimiento por estructuras injustas, fenómenos naturales y conflictos sociales, sin distinción alguna, apoyando en necesidades básicas, generando procesos educativos-organizativos, acompañando y dando seguimiento a grupos de familias organizadas en sus comunidades en búsqueda de un desarrollo integral.

Favorecer a la comunidad diocesana para que crezca en el ministerio socio –caritativo, fortaleciendo la esperanza y autogestión.

VISIÓN:

Queremos construir un mundo donde se protejan, defiendan y cuiden los recursos naturales, económicos y humanos como un derecho de las generaciones presentes y futuras, para lograr una armonía entre seres humanos y entre los pueblos con la Madre Naturaleza.

OBJETIVOS ESTRATEGICOS:

- 1.- Acompañar a comunidades en situación de riesgo y en situación de emergencia, fortaleciendo su esperanza y autogestión.*
- 2.- Canalizar donaciones de alimentos, medicina, ropas u otros bienes a comunidades o personas en situación de necesidad ante la vulnerabilidad y situación de emergencia causada por la extrema pobreza, los desastres naturales y el conflicto político-social.*
- 3.- Promover el desarrollo comunitario sustentable, desde la organización de trabajo común encaminada a mejorar las condiciones de vida en las comunidades.*
- 4.- Ser enlace de organización, concientización y sensibilización para el intercambio de productos de consumo entre instituciones y comunidades promoviendo la economía solidaria y el consumo responsable.*
- 5.-Promover y mejorar la calidad de vida en las comunidades en los aspectos de: cuidado del medio ambiente, mejoramiento de las viviendas, salud, educación, alimentación y nutrición materno infantil y seguridad alimentaría.*
- 6.- Priorizar la participación, la integración, el papel de las mujeres y promover el respeto a su dignidad y a sus derechos.*
- 7.- Impulsar y fortalecer procesos educativos, organizativos y económicos que generen actitudes y habilidades que impulsen la autogestión y sostenibilidad.*
- 8.- Generar, compartir y difundir información y conocimiento basados en el trabajo comunitario.*
- 9.- Contar con un sistema administrativo confiable y transparente para gestionar, controlar y optimizar los recursos: materiales, financieros y humanos*

"JUNTOS TEJIENDO LA ESPERANZA"

Este ha sido el lema de la segunda colecta realizada por Cáritas y La Diócesis de San Cristóbal de Las Casas, con la modalidad de sorteo. Con los resultados alcanzados hemos fortalecido la acción de Cáritas en el presente y en el futuro, que es un servicio a los más pobres de nuestra comunidad diocesana.

Expresamos nuestro agradecimiento a nuestro Padre Dios y a ustedes que han colaborado generosamente, tanto con su aportación económica, como con el trabajo arduo realizado desde cada centro parroquial, en cada grupo y movimiento, en cada familia, que han compartido una parte de su ingreso para el vivir día a día. Este esfuerzo les será multiplicado.

El resultado ha sido muy enriquecedor, especialmente porque nos ha demostrado que, cuando trabajamos juntos, podemos lograr maravillas. Y lo más importante: nos ha demostrado que, cuando ponemos todo en manos del Creador, es la misma providencia la que se encarga de mover corazones, de dar ánimo, de mantener viva la esperanza.

En lo que compromete a la caridad, todos estamos llamados a su ejercicio, especialmente con los más pobres y desprotegidos. El camino de las obras de misericordia no es fácil; requiere hombres y mujeres de buena voluntad que amen a su prójimo como a sí mismos.

Son 20 herman@s los que han sido ganadores de los premios del sorteo, sin embargo; "TODOS GANAMOS", ya que, con este sorteo, podremos dar continuidad a la misión de nuestra Cáritas Diocesana y apoyar algunas necesidades Diocesanas.

El Señor les colme de bendiciones por su generosidad.

•

MIEMBROS DEL CONSEJO

**FELIPE ARIZMENDI ESQUIVEL
JOSÉ BARTOLOMÉ GÓMEZ MARTÍNEZ
MARGARITA BENÍTEZ THOMAS
NORMA JULIA MEDINA SANDOVAL
NURIA SUTIL DURAN**

**LUIS ALVAREZ CUEVAS
FERNANDO LIMÓN AGUIRRE
VÍCTOR MANUEL PEREZ HERNANDEZ
CECILIA RAMOS MORENO
ENRIQUE DÍAZ DÍAZ
JOEL PADRON GONZALEZ
MARÍA ESTELA BARCO HUERTA
JOSEFINA MARTÍNEZ MARTÍNEZ**

FUNCIONES

**PRESIDENTE
DIRECTOR GENERAL
REPRESENTACIÓN LEGAL
DIRECCION EJECUTIVA
CARGO ADMINISTRATIVO
MANCOMUNADA
SECRETARIO
PRO SECRETARIO
TESORERO
VIGILANTE
VOCAL
VOCAL
SOCIA FUNDADORA
SOCIA FUNDADORA**

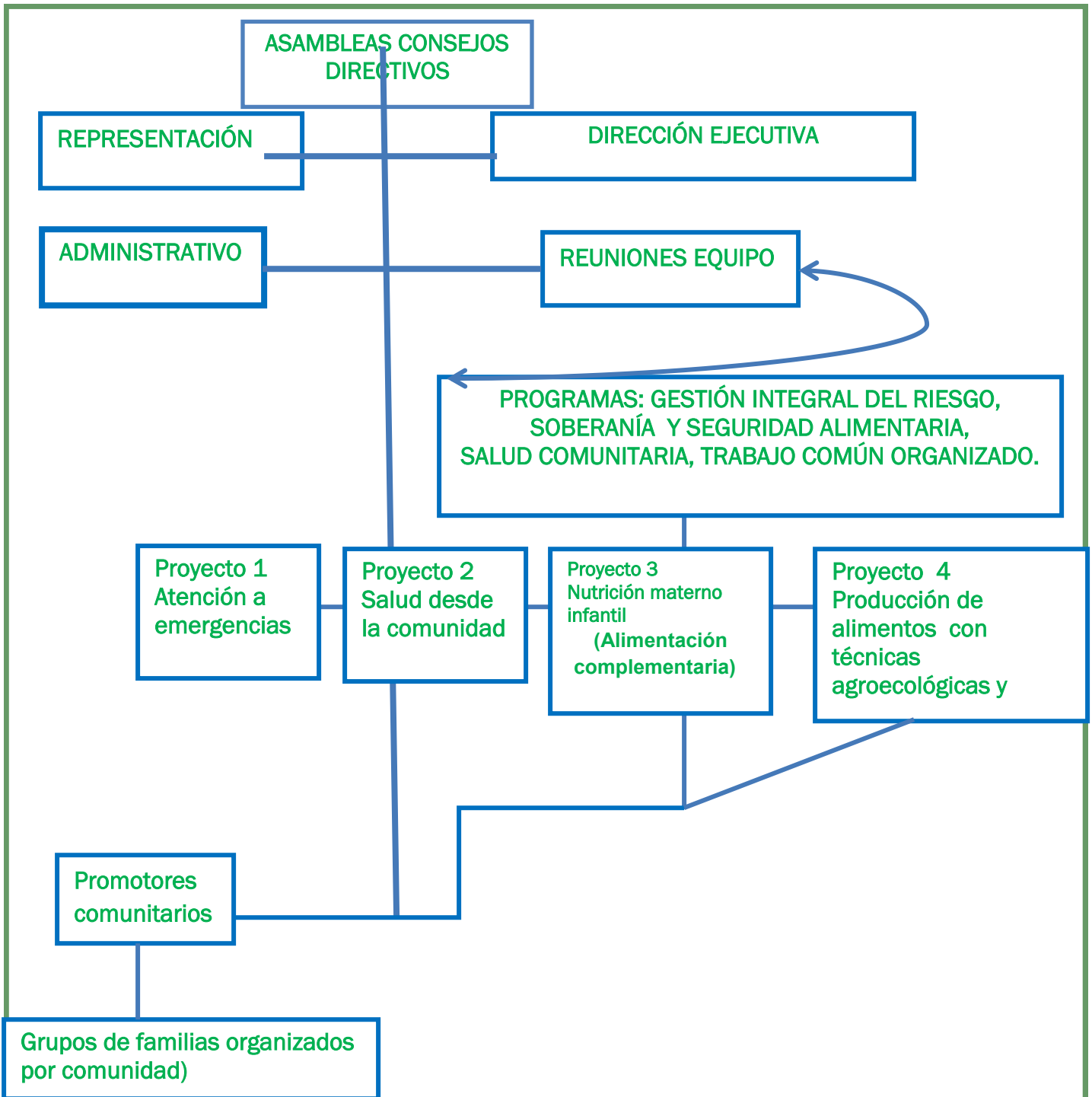

ORGANIGRAMA 2017

PROGRAMA : SALUD Y NUTRICIÓN INFANTIL

OBJETIVO GENERAL

Acompañar procesos de prevención, atención y restauración de la salud y la nutrición de familias en comunidades vulnerables del Estado de Chiapas.

Resultados:

Se brindó atención a 100 niñas y niños de 0 a 5 años en riesgo nutricional de 5 comunidades a través de vigilancia nutricional, apoyo con suplementos y educación a las madres de familia.

Se formó y capacitó a promotoras comunitarias en el seguimiento y monitoreo de la estrategia de recuperación nutricional con niñas y niños de 0 a 5 años en riesgo nutricional en 5 comunidades con población indígena.

Se logró vinculación con instancias de salud Médicos de Minessota y la Clínica de Esquipulas para la canalización de casos especiales que así lo requieren, a favor de una oportuna atención médica o especializada de niñas y niños en riesgo nutricional.

Se fomentaron eco tecnologías de cuidado de la salud y del entorno donde crecen y se desarrollan las niñas y niños, como son las estufas ecológicas.

Se impulsó la producción de alimentos para fomentar la introducción de los niños a una dieta rica en nutrientes de origen vegetal y animal, adecuada y diversificada rica en vitaminas,



GRACIAS A LA COLABORACIÓN DE:

**Parroquia de San Juan Diego
San Cristóbal de Las Casas.**

Grupo Industrial EMPREMEX.

**Parroquia de San
Ildefonso, Tenejapa**

SERVICIOS CARITATIVOS SUD A.C.



Se logró apoyar con consultas medicas, pasajes, análisis de gabinete a pacientes de diferentes edades y



 **ESQUIPULAS**



HERMANA MARÍA SHNAIDER

FORTALECIMIENTO DEL INGRESO FAMILIAR

Objetivo General

Facilitar herramientas de fortalecimiento organizacional; administrativo y técnico para fortalecer procesos de producción a una población de mujeres y hombres organizados, en familias y/o grupos, campesinos, indígenas, de barrios y colonias de escasos recursos.



RESULTADOS:

- Se rescatan y fortalecen saberes ancestrales, desde una mirada/enfoque de la economía solidaria.

Se facilitaron herramientas educativas, organizativas, administrativas y técnicas a grupos

Alternativas Económicas en Armonía Con la Naturaleza

Municipios	Comunidades	Beneficiarios D.		Beneficiarios I.	
		H	M	H	M
Palenque	Graciano Sánchez	17	19	169	181
Salto de Agua	Benito Juárez	21	18	221	209
Tila	Jonichtie- Susuklumil	26	31	143	149
		64	68	533	139

Actividades

6 Capacitaciones y formación en producción apícola y administración.

Entrega de colmenas, materiales equipos e insumos

5 Visitas de seguimiento a los colectivos

Cosecha y envasado de miel

PROGRAMA: FORTALECIMIENTO DEL INGRESO FAMILIAR
PROYECTO: PAN ARTESANAL FUENTE DE VIDA

/ INDUSTRIA DE PAN REGIONAL OTROS TIPOS DE PAN ARTESANAL Y PASTERERIA

Objetivo General

Contribuir en la mejora de la economía familiar auto empleándonos en la industria del pan regional y fortaleciendo la conciencia para trabajar en colectivo para alcanzar el bien vivir.

- 1.-Capacidades locales fortalecidas de los colectivos a través de la capacitación y organización productiva de manera equitativa.
- 2.-Producción de pan regional, pan artesanal y pastelería.
- 3.- Productos comercializados a nivel local y comunidades vecinas.



**APOYO A DAMNIFICADOS POR SISMO SEPTIEMBRE 2017
COMUNIDADES DE CHAIPAS Y OAXACA.**



Viveres para las comunidades del Istmo, Unión Juárez, y las apoyadas a través de Cáritas Tuxtla.



Apoyo a las familias afectadas en el Ejido de Constitución (Niotic) Simojovel.

APOYO A DESPLAZADOS

POR CONFLICTO LIMITROFE CHALCHIHUITAN—CHENALHO.



AL PRINCIPIO INFORMÉ QUE SON 4873 personas son desplazadas en Chalchihuitan, PERO HACIENDO BIEN

LA CUENTA SON **5023 DESPLAZADOS**

1.- Ch'en Mut
700 habitantes

2.- Pom
2000 habitantes

3.- Tzomolton
800 habitantes

4.- C'analumtic
600 habitantes

5.- Bejelton
150 habitantes

6.- Tulantic
350 habitantes

7.- Vololch'ojon
150 habitantes

8.- Cruz C'ac'al nam
200 habitantes

9.- Cruz ton
73 Personas

Comunidades afectadas, pero no desplazadas: Balunac'o, Cotolchij, Lobolaltic, Pacanam, Pat C'anteal, Chiqun, xulum, Saclum

Pbro. Marcelo Pérez Pérez

Coordinador diocesano de Pastoral Social de la Diócesis de San Cristóbal de las Casas



Cáritas de San Cristóbal de Las Casas, A.C.

Balance General

Por el ejercicio al 31 de diciembre de 2017

Activo Circulante			
Caja y Bancos	\$ 2,015,306.00		\$ 1,900.00
Deudores Diversos	13,305.00		10,136.00
Subsidio al Empleo	234.00		18,912.00
Depósitos en Garantía	38,960.00		
Total Circulante	<u>\$ 2,067,805.00</u>		<u>\$ 30,948.00</u>
Activo Fijo			
Equipo de Cómputo	\$ 194,923.00		\$ 2,566,096.00
Mobiliario y Equipo de Oficina	28,623.00		74,954.00
Equipo de Transporte	90,000.00		- 1,822,292.00
(-) Depreciación Acumulada	- 238,591.00		1,293,054.00
Total Fijo	<u>\$ 74,955.00</u>		<u>\$ 2,111,812.00</u>
Total Activo	<u>\$ 2,142,760.00</u>		<u>\$ 2,142,760.00</u>
		Pasivo a Corto Plazo	
		Provisión del Fondo de Ahorro	
		Provisión de Contribuciones por pagar	
		Impuestos Retenidos por Pagar	
		Total Pasivo a Corto Plazo	
		Patrimonio	
		Patrimonio Restringido Temporal	
		Patrimonio Donado	
		Resultado de Ejercicios Anteriores	
		Resultado del Ejercicio	
		Total Patrimonio	
		Total Pasivo más Patrimonio	

San Cristóbal de Las Casas, Chiapas a 31 de Diciembre de 2017.

Cáritas de San Cristóbal de Las Casas A.C.



Norma Julia Medina Sandoval
Representante Legal

Consultoría Contable y Fiscal



C.P. Arkalia Francisca Morales Martínez
Cédula profesional 5057246

Cáritas de San Cristóbal de Las Casas, A.C.

Estado de Resultados

Por el periodo del 1 de enero al 31 de diciembre de 2017

INGRESOS:

Donativos en efectivo	\$ 3,963,473.00
Donativos en especie	1,034,142.00
Ingresos por Colecta Anual	168,894.00
Ingresos por Sorteo	561,590.00
Intereses por Inversiones Fin Común	22,753.00
Actualización de Saldos a Favor	1,216.00
Suma	\$ 5,752,068.00

EGRESOS:

Gastos de personal	\$ 808,093.00
Gastos de operación y actividades	3,418,842.00
Gastos de administración	87,639.00
Servicios de terceros	144,440.00
Suma	\$ 4,459,014.00
Remanente del Ejercicio	\$ 1,293,054.00

San Cristóbal de Las Casas, Chiapas a 31 de Diciembre de 2017.

Cáritas de San Cristóbal de Las Casas A.C.



Norma Julia Medina Sandoval
Representante Legal

Consultoría Contable y Fiscal



C.P. Amalia Francisca Morales Martínez
Cédula profesional 5057246



Copartes
Fundación Merced 2016 - 2017
Organización Mundial Para La Paz
Kellogg Foundation
FEMSA (GRUPO INDUSTRIAL EMPREMEX)
ADVENIAT
SERTULL
SUD (ESPECIE) Y EFECTIVO
SALUD DESDE LA COMUNIDAD (HNA SCHNEIDER Y RECUPERACIONES)
FUNDACION SIMI (ESPECIE)
Diocesis de Charlestón
AMIGOS DE SAN CRISTOBAL
ARCHDIOCESE OF OMAHA
DONATIVOS POR EMERGENCIAS
SOLIDARIDAD AFECTADOS POR EL SISMO
SOLIDARIDAD DESPLAZADOS

PROGRAMA 1 "Salud desde la comunidad"
PROYECTO A): Recuperación y adquisición de costumbres y hábitos alimenticios
Kellogg Foundation
FEMSA
AMIGOS DE SAN CRISTOBAL
SUD

PROYECTO B): Facilitar acceso a la salud

SALUD DESDE LA COMUNIDAD (HNA SCHNEIDER Y RECUPERACIONES)
FUNDACION SIMI

PROYECTO c): Incrementados hábitos y prácticas saludables en las casas

PROGRAMA 2 "Resiliencia y Solaridad"
PROYECTO A) Fortalecer el tejido social
ARCHDIOCESE OF OMAHA
ADVENIAT
Organización Mundial Para La Paz

PROYECTO B) Promover la recuperación de medios de vida apropiados y equitativos

SERTULL

PROYECTO C) Incorporación de medios de prevención y resiliencia ante la emergencia humanitaria

SOLIDARIDAD AFECTADOS POR EL SISMO
SOLIDARIDAD DESPLAZADOS

PROGRAMA 3 "Desarrollo Institucional"
INVERSIÓN FIN COMÚN (Patrimonio y fondo de emergencias)
Fundación Merced 2016 - 2017
Diocesis de Charlestown
SORTEO "TU AYUDA FORTALECE LA SOLIDARIDAD"
COLECTA "TU AYUDA FORTALECE LA SOLIDARIDAD"

Informe de actividades 2017

Caritas de San Cristóbal de Las Casas A.C.

Prolongación Benito Juárez No. 8 Segundo Piso

San Cristóbal de Las Casas, Chiapas México.

Tel. 967 67 8 64 79

Mail: caritas@caritasancristobal.org

caritasancristobalchiapas@gmail.com

web: <http://www.caritasancristobal.org>